

I. Òrgans de govern

El Ple

El Ple és l'òrgan sobirà de l'Institut d'Estudis Catalans. És constituït pels membres numeraris, els emèrits i els presidents de les societats filials.

Els membres formen les seccions, que, des del 25 de setembre de 1989, són les cinc següents: Secció Històrico-Arqueològica, Secció de Ciències Biològiques, Secció de Ciències i Tecnologia, Secció Filològica i Secció de Filosofia i Ciències Socials. (Vegeu el capítol III, «Les seccions».)

Equip de Govern

L'Equip de Govern assisteix el president en les seves funcions executives i administratives.

President:	Salvador Giner de San Julián
Vicepresident primer:	Joandomènec Ros i Aragonès
Vicepresidenta segona:	Mariàngela Vilallonga Vives
Secretari general:	Romà Escalas i Llimona

Consell Permanent

El Consell Permanent actua per delegació del Ple i exerceix el govern de la corporació. És format per l'Equip de Govern i els presidents de les cinc seccions.

Presidents de les seccions:	Maria Teresa Ferrer i Mallol <i>(Secció Històrico-Arqueològica)</i>
	Francesc González i Sastre <i>(Secció de Ciències Biològiques)</i>
	David Serrat i Congost <i>(Secció de Ciències i Tecnologia)</i>

Isidor Marí i Mayans

(Secció Filològica)

Josep González-Agàpito i Granell

(Secció de Filosofia i Ciències Socials)

Consells de govern de les seccions

Les seccions de l'IEC es corresponen amb grans unitats temàtiques de la ciència i la tecnologia. Són regides per un consell de govern format per un president, un vicepresident, un secretari i un tresorer.

Secció Històrico-Arqueològica

Presidenta:	Maria Teresa Ferrer i Mallol
Vicepresident:	Josep Massot i Muntaner
Secretari:	Joaquim Garriga i Riera
Tresorer:	Albert Balcells i González

Secció de Ciències Biològiques

President:	Francesc González i Sastre
Vicepresident:	Abel Mariné i Font
Secretari:	Jordi Leonart i Aliberas
Tresorer:	Joaquim Gosálbez i Noguera

Secció de Ciències i Tecnologia

President:	David Serrat i Congost
Vicepresident:	Francesc Serra i Mestres
Secretària:	Àlicia Casals i Gelpí
Tresorer:	Joan Girbau i Badó

Secció Filològica

President:	Isidor Marí i Mayans
Vicepresidenta:	Gemma Rigau i Oliver
Secretari:	Ramon Sistac i Vicén

Tresorer: Vicent Pitarch i Almela

Secció de Filosofia i Ciències Socials

President: Josep González-Agàpito i Granell
Vicepresident: Josep M. Casasús i Guri
Secretari: Josep M. Panareda Clopés
Tresorera: Àngels Pascual de Sans

Presidents de les societats filials

Amics de l'Art Romànic

Presidenta: Francesca Español i Bertran

Associació Catalana de Ciències de l'Alimentació

President: Josep Obiols i Salvat
(fins al 7.3.2012)
Abel Mariné i Font
(des del 8.3.2012)

Associació Catalana de Sociologia

President: Josep M. Rotger i Cerdà

Institució Catalana d'Estudis Agraris

President: Josep M. Vives de Quadras

Institució Catalana d'Història Natural

President: Josep M. Ninot i Sugrañes
(fins al 30.5.2012)
Joan Pino i Vilalta
(des del 31.5.2012)

Societat Catalana d'Economia

President: Eduard Arruga i Valeri

Societat Catalana d'Estudis Clàssics

Presidenta: Montserrat Jufresa i Muñoz

Societat Catalana d'Estudis Hebraics

President: Pere Casanellas i Bassols

Societat Catalana d'Estudis Històrics

President: Jaume Sobrequés i Callicó

Societat Catalana d'Estudis Jurídics

President: Josep Cruanyes i Tor

Societat Catalana d'Estudis Litúrgics

President: Miquel dels Sants Gros i Pujol

Societat Catalana d'Estudis Numismàtics

President: Miquel Crusafont i Sabater

Societat Catalana d'Història de la Ciència i de la Tècnica

Presidenta: Mònica Rius Piniés

Societat Catalana d'Ordenació del Territori

President/a: Margarita Castañer Vivas
(fins al 22.3.2012)
Josep M. Llop i Torné
(des del 23.3.2012)

Societat Catalana de Biologia

President: Lluís Tort i Bardolet

Societat Catalana de Comunicació

Presidenta: Rosa M. Franquet i Calvet

Societat Catalana de Filosofia

President: Ignasi Roviró i Alemany

Societat Catalana de Física

President: Josep Enric Llebot Rabagliati

Societat Catalana de Geografia

President: Francesc Nadal i Piqué
(fins al 19.6.2012)
Josep Oliveras i Samitier
(des del 20.6.2012)

Societat Catalana de Llengua i Literatura

President: August Bover i Font

Societat Catalana de Matemàtiques

President: Joan de Solà-Morales i Rubió

Societat Catalana de Musicologia

President: Joaquim Garrigosa i Massana

Societat Catalana de Pedagogia

President: Martí Teixidó i Planas

Societat Catalana de Química

President: Romà Tauler i Ferré

Societat Catalana de Sociolingüística

President: Joaquim Torres i Pla

Societat Catalana de Tecnologia

President: Josep M. Fuertes i Armengol
(fins al 22.11.2011)
Frederic Luque i Carrillo
(des del 23.11.2011)

Societat Catalana de Terminologia

President: Jaume Martí i Llobet

Societat d'Història de l'Educació dels Països de Llengua Catalana

President: Salomó Marquès i Sureda

Estructura administrativa

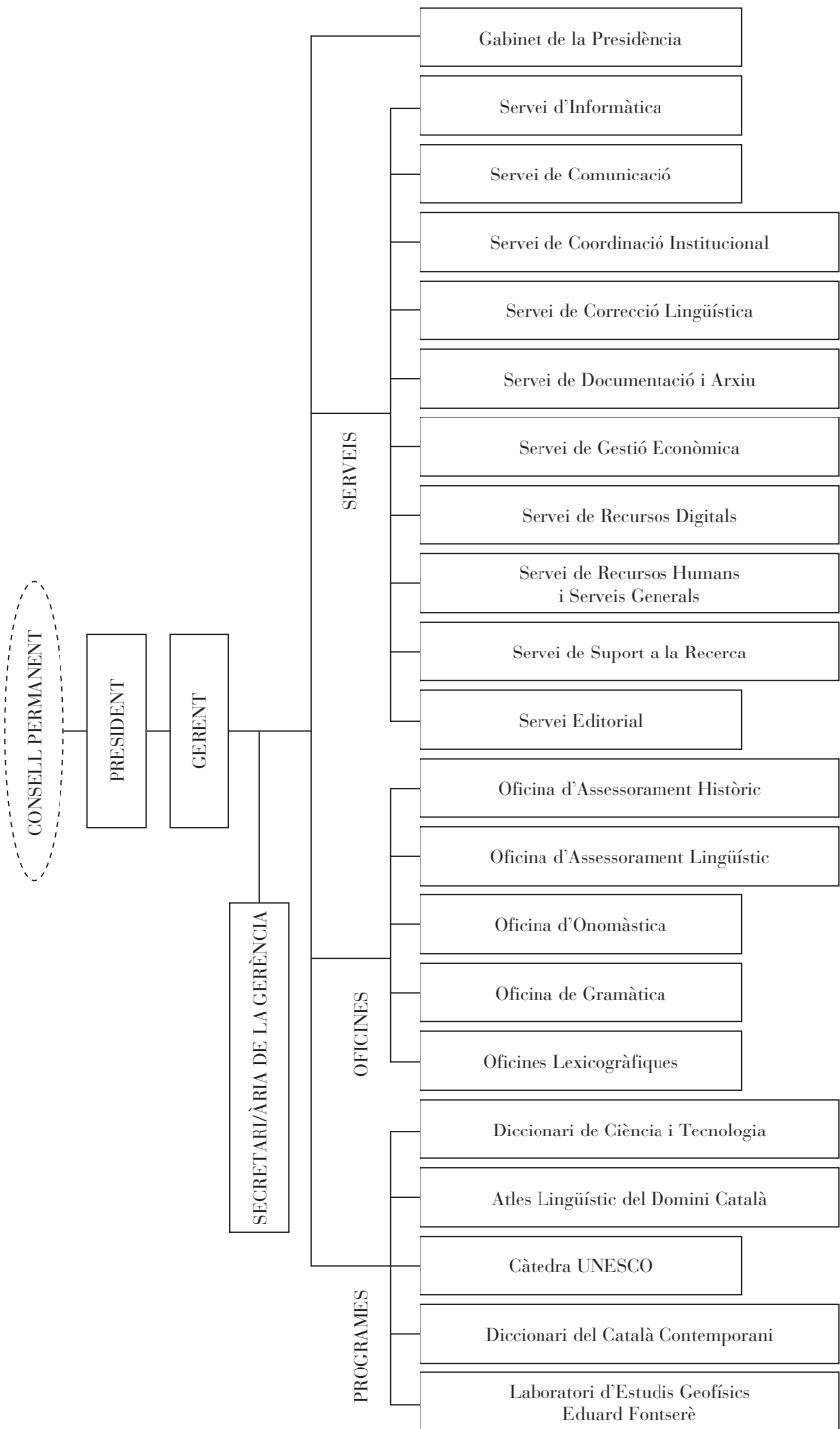

Nòmina del personal

Víctor Acedo Matellán
Sara Adell i Roura
Francesc Albar Fonte
Marc Alcalà i Borrell
Llorenç Arguimbau Vivó
Marcel·la Artís Guillén
M. Teresa Balagué i Sort
Marta Balasch Guerrero
M. del Mar Batlle Gutiérrez
Blanca Betriu Recha
Gemma Boada Pérez
Josep M. Boixareu i Cortina
Marta Breu Díez
M. Cristina Busto i Menéndez
Ferran Cabellos Romero
Laia Campamà Mormeneo
Eduard Campos Jiménez
Laia Castanyer Teixidó
M. Lluïsa Castellón i Molina
Mercè Castells i Baldrich
Aldara Cervera Pérez
Anna Chamizo i Tarté
Albert Clavero Arnau
M. Àngels Codina Relat
Irene Comas i Alsina
Ramon Corbella Bosch
Omar Costa Liébana
Josep M. Domènech i Gibert
Fàtima Duarte i Ortega
Marta Ejarque i Pavia
Antoni Escolà i Banqué
Eva Faustino Vidal
Judit Feliu Cortés
F. Xavier Ferré i Mariscot

Antònia Ferrer i Gràcia
Núria Florit Robusté
Marta Folia i Campos
Anna Font Reñé
Carla Fontclara Serrallonga
Imma Fradera i Castillo
M. Rosa Franquesa i Bonet
Núria Fuster i Postico
Mariàngels Gallego i Ribó
Eva Gil Biel
Georgina Goberna Baradat
Cristina Guirado Gil
Núria Jolis i Masjuan
Elvira Juncosa Román
Robert Latorre Soto
Lídia Lluís Gavalda
Sílvia López i Caballer
Daniel Luján Cazalilla
Pau Maré Soler
Mercè Martí Bassols
Ramon Martínez i Gil
M. Àngels Martínez Salom
Josep M. Mestres i Serra
Eulàlia Miret i Raspall
Pere Montalat i Buscató
Mercè Montaña i del Agua
Isabel Munujos i Sala
Santiago Muxach Riubrogent
Bernat Oliver Major
David Ordóñez i García
Rafel Palanques Baiget
Josep M. Palau Baduell
Manuel Pascual i Rodríguez
Miquel Payrot

Berta Pedemonte Miquel
Lliris Picó Carbonell
Mar Pongiluppi Gomila
Ester Prat Alsina
Gemma Pujol Vallès
Joan Antoni Rabella i Ribas
Núria Reixach Boada
Jordi Ribas i Bisbal
Marina Rifà i Morell
Sandra Rigall Méndez
Montserrat Rius Mentuy
Roser Rodríguez Vila
Xavier Rofes i Moliner
Núria Roma i Peix
Montserrat Roma Uguet
Aina Rusca Mestre
M. Teresa Sadurní i Villaronga
Francesc Salvador Carvajal
Jaume Salvanyà Cristòbal
Maite Sànchez i Riera

Roser Sanromà i Borrell
Carolina Santamaria i Jordà
Nicole Skinner Pendleton
Lluís M. Sol i Salvadó
Lourdes Sola i López
Joan Soler i Bou
M. del Mar Tapia Jiménez
Maria Torras i Bozzo
Montserrat Torras Conangla
Xavier Torrents Casas
Joana Torres Bosch
Albert Torres Sanglas
Carme Vallès Foz
Marta Viñuales i Granel
Enkeleda Xhelo Çomo

Aquesta és la relació de persones que formen la nòmina de l'IEC el 31 d'agost de 2012.